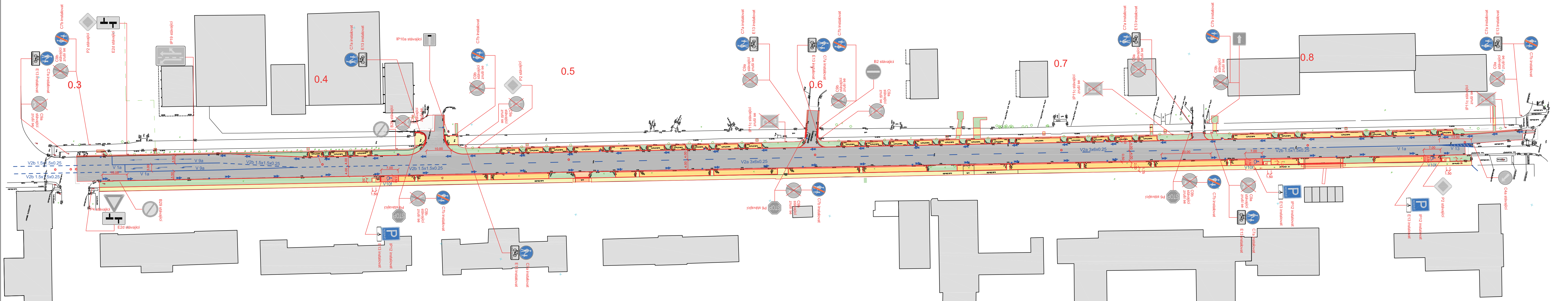
C7b instalovat
C7a instalovat
E13 instalovat
C9b stávající zruší se
C9a stávající zruší se
0.3
P2 stávající
E2d stávající
IP19 stávající
0.4
IP10a stávající
B29 stávající
P4 stávající
E2d stávající
P6 stávající
IP12 instalovat
E13 instalovat
V10f
V2b 1.5x1.5x0.25
V 1a
V 9a
10.00
7.00
1.50
0.5
0.6
B2 stávající
IP11c stávající zruší se
V2a 3x6x0.25
0.7
0.8
20.00
13.00
V 13
C4a stávající

DOPRAVNÍ ZNAČKY VODOROVNÉ
veškeré původní VDZ se odstraní

NOVÉ

V 13
V 20
♿ V 10f
V 9a
V 2a
V 1a
V 2b

DOPRAVNÍ ZNAČKY SVISLÉ
pozn. světlá výška min.2.2m
C7a/b instalovat ve zmenšeném provedení

STÁVAJÍCÍ IP4b stávající

RUŠENÉ C9a stávající zruší se

NOVÉ

IP12	3 ks
C7a	8 ks
C7b	7 ks
E13	11 ks

Pozn.: šířka všech parkovacích zálivů 2.00m

VYPRACOVAL	KRESLIL	KONTROLOVAL	ZP	
Ing.Vik	AUTOCAD HP T790	Ing.Vychodil	Ing.Vik	**ARGEMA** spol. s r.o. projektová a geodetická firma Lužná 49 617 00 B R N O tel. 543255610
MÍSTO	BRNO, ul. Chodská			
ODBĚRATEL	BKOM a.s.			
INVESTOR	BKOM a.s.			

NÁZEV AKCE	DOPRAVNÍ ZNAČENÍ CHODSKÁ ÚSEK TÁBOR-DOBROVSKÉHO	FORMÁT	7A4
		DATUM	srpen 2019
		STUPEŇ	
		ZAK.Č.	
		ARCH.Č.	
OBSAH	**SITUACE S NÁVRHEM DZ**	MĚŘÍTKO 1:500	PŘÍLOHA.Č.